幸のつどいのお食事

『幸定食』のご案内

幸のつどいでは、「高知　咀嚼・嚥下困難な人の食形態区分」に準じた食事の提供を行なっており、幸のつどいで提供する食事の事を、『幸定食』と総称しています。

常食の他に、きざみ食、ペースト食、等に対応しております。ゼリー食やムース食も外注にて対応可能です。その他食形態にも対応しますので、ぜひ一度ご相談ください。

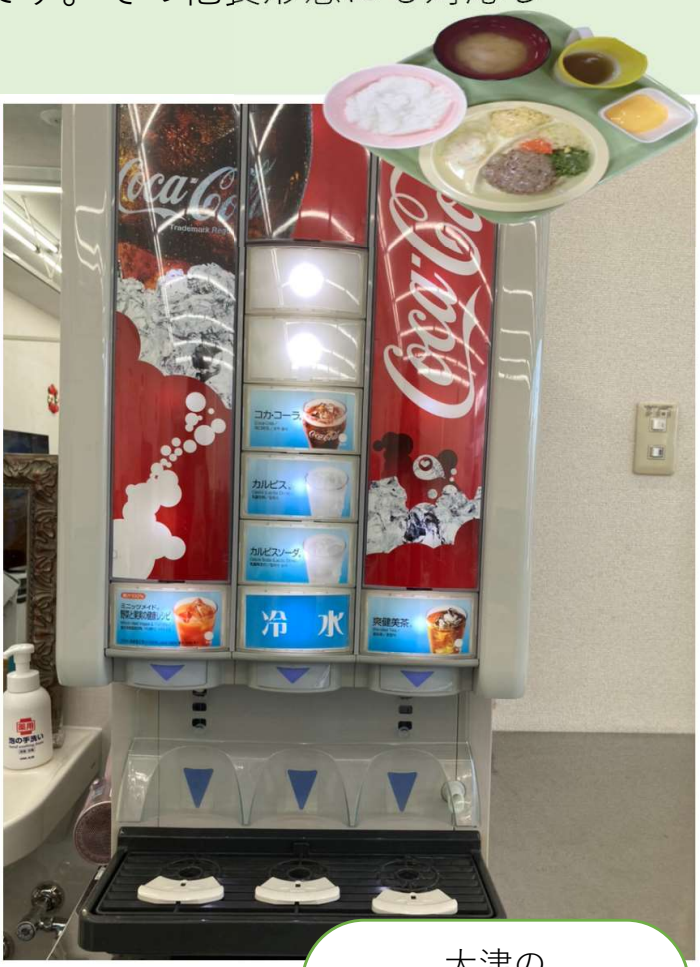

大津の
ドリンクサーバー

《幸定食　料金(ゼリー食等含む)》

●大津・布師田・春野：1食 250円
●瀬戸：無料 (※保険内の食事提供体制加算は算定)

《その他　保険外の費用》

●全事業所共通：おやつ代 60円
(食べない方は不要、おやつ持ち込み可)
●大津のみ：ドリンクコーナー利用料 1日40円
●宅老所 幸のつどい（大津のみ）：1500円～要相談
(5 ～ 6 時間程度 送迎付)

※宅老所は保険の限度額を超える方が対象です。一度ご相談ください。

◆ある日の幸定食（一例）◆

お品書き（ペースト食）

・ご飯
・味噌汁
・さばの野菜あんかけ
・鶏肉と蓮根の煮物
・さつま芋のマヨ和え

お品書き（一口大）

・ご飯
・味噌汁
・肉団子
・卵焼き
・金時豆
・酢の物
・ポテトサラダ
・青菜の煮びたし

皆で作る
手作り昼食！

瀬春 大布

メニュー（極きざみ）

・ご飯
・みそ汁
・肉団子と野菜のクリーム煮
・わかめと卵のおかか和え
・ごぼうのうま煮
・胡麻豆腐

メニュー（一口大）

・ご飯
・みそ汁
・ハンバーグ
・目玉焼き
・スパゲティ
・マカロニサラダ
・ブロッコリー
・お漬物

問い合わせ先

・大津（担当：矢野）	TEL：088-854-7135	FAX：088-854-7136
・瀬戸（担当：宮田）	TEL：088-855-8377	FAX：088-855-8378
・春野（担当：岡田）	TEL：088-802-5361	FAX：088-802-5362
・布師田（担当：酒井）	TEL：088-856-7678	FAX： 088-856-7679